



### HLAVNÍ FUNKCE A OVLÁDACÍ PRVKY

- A. Víko skartovacího zařízení
- B. Otvor pro manuální podávání
- C. Kolečka (pouze model 200C/200M)
- D. Hlavní vypínač
  - 1. VYPNUTO
  - I 2. ZAPNUTO
- E. Viz bezpečnostní pokyny
- F. Řídicí panel (viz níže)
- G. Výtažná nádoba

### ŘÍDICÍ PANEĽ

- 1. Přehřátí (červená)
- 2. Vymout papír (červená)
- 3. Plná nádoba (červená)
- 4. Nádoba otevřená (červená)
- 5. Zpětný chod
- 6. Zapnuto/Vypnuto (modrá)
- 7. Spuštění



### ⚠ UPOZORNĚNÍ: DŮLEŽITÉ BEZPEČNOSTNÍ POKYNY – před použitím přečtěte!

- Informace o požadavcích na provoz, údržbu a servis naleznete v návodu k obsluze. Než začnete skartovací zařízení používat, přečtěte si celý návod.
- Udržujte mimo dosah dětí a domácích zvířat. Nevkládejte ruce do otvoru pro papír. Nepoužívejte-li zařízení, vždy je vypněte nebo odpojte od sítě.
- Chraňte otvory skartovacího zařízení před vstupem cizích předmětů – rukavic, šperků, oděvu, vlasů atd. Pokud se nějaký předmět dostane do horního otvoru, uvolněte jej přeprnutím na zpětný chod (◀↔▶).
- NEPOUŽÍVEJTE na skartovací zařízení ani v jeho blízkosti přípravky obsahující aerosoly či maziva na bázi ropy nebo aerosolů. NEPOUŽÍVEJTE NA SKARTOVACÍ ZAŘÍZENÍ "STLAČENÝ VZDUCH V PLECHOVCE NA ČIŠTĚNÍ TĚŽKO PŘÍSTUPNÝCH MÍST". Páry z hnacích náplní a maziva na bázi ropy se mohou vznítit a způsobit těžká zranění.
- Nedotýkejte se odkrytých ostří pod víkem skartovacího zařízení.
- Před čištěním nebo servisem odpojte skartovací zařízení od sítě.
- Zařízení nepoužívejte, pokud je poškozené nebo vadné. Skartovací zařízení nerozebírejte. Zařízení neumísťujte blízko zdroje tepla nebo vody.

- Toto skartovací zařízení je vybaveno hlavním vypínačem (D). Chcete-li zařízení používat, musí být tento vypínač v poloze ZAPNUTO (I). V případě nouze přepněte tento vypínač do polohy VYPNUTO (O). Skartovací zařízení se tak okamžitě zastaví.
- Skartovací zařízení musí být zapojeno do řádně uzemněné zásuvky s napětím a proudem určeným na typovém štítku. Uzemněná zásuvka musí být nainstalována poblíž zařízení a musí být snadno přístupná. S tímto výrobkem nepoužívejte konvertory energie, transformátory ani prodlužovací šňůry.
- NEBEZPEČÍ POŽÁRU – NEPOUŽÍVEJTE ke skartování blahopřání se zvukovými čipy nebo bateriemi.
- Určeno k použití pouze v interiéru.

## VLASTNOSTI – SKARTUJTE PROSTŘEDNICTVÍM AUTOMATICKÉHO PODÁVÁČÍHO ZÁSOBNÍKU

### 200C



Papír o velikosti A4



Sešivací svorky

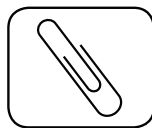

Kancelářské sponky

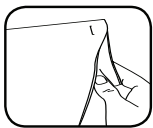

Až 20 listů papíru spojených sešivacími svorkami – Je-li počet sešitých listů větší než 20, listy rozpojte

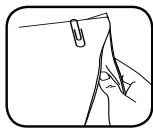

Až 20 listů papíru spojených kancelářskými sponkami – Je-li počet sepnutých listů větší než 20, listy rozpojte

### 200M



Papír o velikosti A4



Sešivací svorky

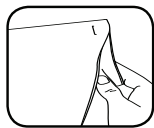

Až 20 listů papíru spojených sešivacími svorkami – Je-li počet sešitých listů větší než 20, listy rozpojte

### 130C



Papír o velikosti A4

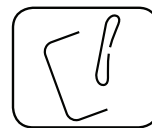

Sešivací svorky

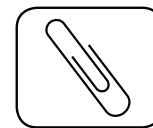

Kancelářské sponky



Až 20 listů papíru spojených sešivacími svorkami – Je-li počet sešitých listů větší než 20, listy rozpojte

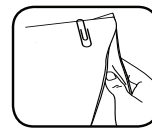

Až 20 listů papíru spojených kancelářskými sponkami – Je-li počet sepnutých listů větší než 20, listy rozpojte

## VLASTNOSTI – SKARTUJTE PROSTŘEDNICTVÍM OTVORU PRO MANUÁLNÍ PODÁVÁNÍ

### 200C

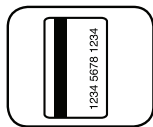

Kreditní karty



CD/DVD

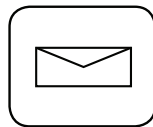

Nepotřebná pošta

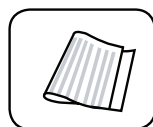

Skládaný papír

### 200M

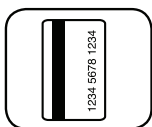

Kreditní karty



Skládaný papír

### 130C

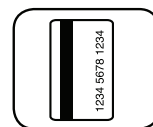

Kreditní karty

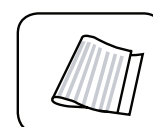

Skládaný papír

**Nebude skartovat:** Lepicí štítky, nekonečné formuláře, skládaný papír (automatické podávání), svázané dokumenty, časopisy, průsvítky, noviny, lepenku, kancelářské klipy, průmyslové sešivací drátky, velké spony na papír, více než 20 stran sešitých drátky nebo spojených sponkou, skobky uprostřed horní části papíru, laminovaný papír, 3½" disky, rychlovazáče, složky na rentgenové snímky nebo jiné plasty, než které jsou uvedeny výše

**Skartovací velikost papíru:**

Příčný řez (200C/130C) ..... 4 mm x 38 mm  
Mikrořez (200M) ..... 2 mm x 14 mm

**Maximální hodnoty:**

Kapacita listů pro automatické podávání (200C/200M) ..... 200\*  
Kapacita listů pro automatické podávání (130C) ..... 130\*  
Kapacita listů pro manuální podávání (200C) ..... 10\*  
Kapacita listů pro manuální podávání (200M) ..... 8\*(jmenovitý výkon) / 10\*(max.)  
Kapacita listů pro manuální podávání (130C) ..... 8\*

\*Papír o velikosti A4 (70 g/m) při hodnotách 220–240 V, 50/60 Hz, 2,0 A (200C), 2,5 A (200M), 1,4 A (130C). Kapacitu může snížit použití těžšího papíru, vlhkost nebo jiné než jmenovité napětí.

## ZÁKLADNÍ FUNKCE SKARTOVÁČÍHO ZAŘÍZENÍ



### 200C/200M

**Nepřetržitý provoz:**  
max. 12 minut

**POZNÁMKA:** Po každém průchodu pokračuje skartovací zařízení krátce v provozu až do úplného uvolnění otvoru. V případě nepřetržitého provozu trvajícího déle než 12 minut zahájí zařízení automaticky přestávku v délce 25 minut umožňující jeho ochlazení.



### 130C

**Nepřetržitý provoz:**  
max. 10 minut

**POZNÁMKA:** Po každém průchodu pokračuje skartovací zařízení krátce v provozu až do úplného uvolnění otvoru. V případě nepřetržitého provozu trvajícího déle než 10 minut zahájí zařízení automaticky přestávku v délce 25 minut umožňující jeho ochlazení.

### AUTOMATICKÉ PODÁVÁNÍ

\* Po zahájení skartovacího cyklu neotvírejte víko.

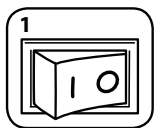

Zapojte skartovač do sítě a přepněte hlavní vypínač do polohy ZAPNUTO (I)



Otevřete víko



Přidejte papír. Papír musí být rovný a srovnáný s čelem zásobníku na papír.

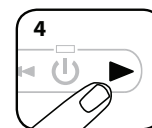

Skartaci spustíte zavřením víka a stisknutím tlačítka start (▶)

### MANUÁLNÍ PODÁVÁNÍ

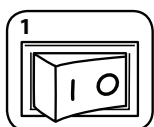

Zapojte skartovač do sítě a přepněte hlavní vypínač do polohy ZAPNUTO (I)

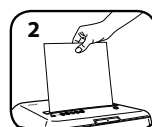

Vložte papír do otvoru pro papír a pusťte jej

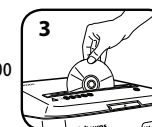

Uchopte disk CD (pouze model 200C)/či kartu za okraj, vložte je přímo do otvoru pro papír a pusťte

**Poznámka:** Když se používá automatické podávání, nelze použít manuální podávání.

## POKROČILÉ FUNKCE VÝROBKU



**SILENT SHRED™**

**Technologie SilentShred™**  
Technologie SilentShred™ umožňuje skartaci bez rušení hlukem.



**SLEEP MODE**

**Klidový režim**

Tato energii šetřící funkce vypne skartovací zařízení po dvou minutách nečinnosti.



### PROVOZ V KLIDOVÉM REŽIMU

Tato funkce vypne skartovací stroj po dvou minutách nečinnosti.

POKUD JE STROJ V KLIDOVÉM REŽIMU



1  
Chcete-li klidový režim ukončit, otevřete víko a vložte papír.

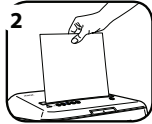

2  
nebo vložte papír

Další informace o všech pokročilých funkcích výrobku Fellowes najdete na stránce [www.fellowes.com](http://www.fellowes.com)

## ÚDRŽBA VÝROBKU

### MAZÁNÍ SKARTOVACÍHO ZAŘÍZENÍ OLEJEM

Abyste zajistili dobrý výkon při příčných řezech a mikrořezech, je třeba všechna řezací ostří promazat. Pokud není skartovač naolejován, může mít menší kapacitu papíru, může při skartování vydávat nepříjemný hluk a mohl by se i zastavit. Abyste se těchto problémů vyvarovali, doporučujeme skartovací zařízení při každém vyprázdnění nádoby na odpad namazat olejem.

POSTUPUJTE PODLE NÍŽE UVEDENÝCH POKYNŮ PRO MAZÁNÍ A CELÝ POSTUP PROVEĎTE DVAKRÁT



1  
Otevřete víko

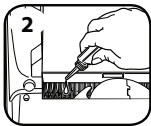

2  
\*Opatrně naneste olej na řezací nože (olej se nesmí dostat do zásobníku na papír)

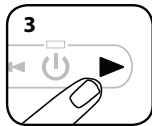

3  
Zavřete víko. Stiskněte a podržte posun vpřed (▶) po dobu 2–3 sekund

**CAUTION** \*Používejte pouze neaerosolový rostlinný olej v nádobce s dlouhou tryskou, např. Fellowes 35250 

### ČIŠTĚNÍ INFRAČERVENÝCH SENZORŮ AUTOMATICKÉHO SPUŠTĚNÍ

Senzory detekce papíru jsou navrženy pro provoz bez údržby. Výjimečně se však může stát, že se čidla zablokují prachem z papíru, a motor tak poběží, i když ve skartovačce nebude žádný papír.

(Poznámka: Senzory detekce papíru se nacházejí uprostřed otvoru pro papír).

POSTUP ČIŠTĚNÍ SENZORŮ



1  
Vypněte skartovací zařízení a odpojte je ze zásuvky



2  
Otevřete víko

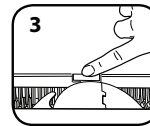

3  
Najděte infračervený senzor pro automatické spuštění

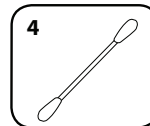

4  
Namočte vatičku do čistého lihu

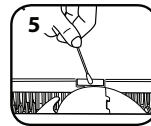

5  
S použitím vatičky setřete nanos nečistoty ze senzorů pro zjišťování papíru

## ODSTRAŇOVÁNÍ PORUCH

 **Kontrolka přehřátí:** Pokud se rozsvítí indikátor přehřátí, znamená to, že skartovací stroj překročil maximální povolenou provozní teplotu, a musí se zchladit. Po celou dobu regenerace zůstane tento indikátor rozsvícen a skartovací stroj nebude pracovat.

 **Vyjměte papír:** Pokud se rozsvítí tento indikátor, stiskněte tlačítko zpětného chodu (◀◀), otevřete víko a vyjměte papír.

 **Plná nádoba:** Pokud se rozsvítí tento indikátor, znamená to, že nádoba na odpadní materiál je plná, a musíte ji vyprázdnit. Používejte vak značky Fellowes 36053.

 **Otevřená nádoba:** Pokud je nádoba otevřená, skartovací stroj nebude pracovat. Pokud se rozsvítí tento indikátor, zavřete nádobu a pokračujte ve skartování.

\* Je-li víko otevřené, skartovací stroj nebude pracovat.



1  
Jestliže papír není skartován prostřednictvím automatického podávacího zásobníku, zkontrolujte polohu papíru.

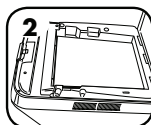

2  
Papír musí být rovný a srovnaný s čelem zásobníku na papír.

## OMEZENÁ ZÁRUKA NA VÝROBEK

### 200C

Omezená záruka: Společnost Fellowes, Inc. („Fellowes“) zaručuje, že součástky stroje budou prosty všech vad materiálu a provedení po dobu 2 let od data nákupu původním spotřebitelem a na stejnou dobu poskytujete servis a technickou podporu. OMEZENÁ ZÁRUKA Společnost Fellowes, Inc. („Fellowes“) zaručuje, že řezací ostří stroje budou prosty všech vad materiálu a provedení po dobu 7 let od data nákupu původním spotřebitelem. Pokud se v průběhu záruční doby kterákoli část ukáže jako vadná, vaše jediná a výlučná forma nápravy bude oprava nebo výměna vadné části podle volby a na náklady společnosti Fellowes. Tato záruka se nevztahuje na případy zneužití zařízení, jeho chybného provozu, nedodržení norem pro jeho používání, provoz skartovacího stroje s nesprávným napětím (jiným než je uvedeno na štítku) nebo neautorizované opravy. Společnost Fellowes si vyhrazuje právo účtovat zákazníkům

dodatečné náklady spojené s dodávkou náhradních dílů nebo servisu mimo zemi, v níž autorizovaný prodejce původně zařízení prodal. JAKÁKOLI PŘEDPOKLÁDANÁ ZÁRUKA, VČETNĚ ZÁRUKY PRODEJNOSTI NEBO VHODNOSTI PRO URČITÝ ÚČEL, JE TÍMTO ČASOVĚ OMEZENÁ NA VÝŠE UVEDENOU ZÁRUČNÍ DOBU. V žádném případě není společnost Fellowes zodpovědná za případné následné nebo náhodné škody přisuzované tomuto produktu. Tato záruka vám přiznává určená zákonná práva. Doba trvání, náležitosti a podmínky týkající se této záruky platí celosvětově, kromě případů, kde místní zákony ukládají odlišná omezení, výhrady nebo podmínky. Se žádostí o další podrobnosti nebo o servis v rámci této záruky se obraťte přímo na nás nebo na svého prodejce.

### 200M

Omezená záruka: Společnost Fellowes, Inc. („Fellowes“) zaručuje, že součástky stroje budou prosty všech vad materiálu a provedení po dobu 2 let od data nákupu původním spotřebitelem a na stejnou dobu poskytujete servis a technickou podporu. OMEZENÁ ZÁRUKA Společnost Fellowes, Inc. („Fellowes“) zaručuje, že řezací ostří stroje budou prosty všech vad materiálu a provedení po dobu 7 let od data nákupu původním spotřebitelem. Pokud se v průběhu záruční doby kterákoli část ukáže jako vadná, vaše jediná a výlučná forma nápravy bude oprava nebo výměna vadné části podle volby a na náklady společnosti Fellowes. Tato záruka se nevztahuje na případy zneužití zařízení, jeho chybného provozu, nedodržení norem pro jeho používání, provoz skartovacího stroje s nesprávným napětím (jiným než je uvedeno na štítku) nebo neautorizované opravy. Společnost Fellowes si vyhrazuje právo účtovat zákazníkům

dodatečné náklady spojené s dodávkou náhradních dílů nebo servisu mimo zemi, v níž autorizovaný prodejce původně zařízení prodal. JAKÁKOLI PŘEDPOKLÁDANÁ ZÁRUKA, VČETNĚ ZÁRUKY PRODEJNOSTI NEBO VHODNOSTI PRO URČITÝ ÚČEL, JE TÍMTO ČASOVĚ OMEZENÁ NA VÝŠE UVEDENOU ZÁRUČNÍ DOBU. V žádném případě není společnost Fellowes zodpovědná za případné následné nebo náhodné škody přisuzované tomuto produktu. Tato záruka vám přiznává určená zákonná práva. Doba trvání, náležitosti a podmínky týkající se této záruky platí celosvětově, kromě případů, kde místní zákony ukládají odlišná omezení, výhrady nebo podmínky. Se žádostí o další podrobnosti nebo o servis v rámci této záruky se obraťte přímo na nás nebo na svého prodejce.

### 130C

Omezená záruka: Společnost Fellowes, Inc. („Fellowes“) zaručuje, že součástky stroje budou prosty všech vad materiálu a provedení po dobu 2 let od data nákupu původním spotřebitelem a na stejnou dobu poskytujete servis a technickou podporu. OMEZENÁ ZÁRUKA Společnost Fellowes, Inc. („Fellowes“) zaručuje, že řezací ostří stroje budou prosty všech vad materiálu a provedení po dobu 5 let od data nákupu původním spotřebitelem. Pokud se v průběhu záruční doby kterákoli část ukáže jako vadná, vaše jediná a výlučná forma nápravy bude oprava nebo výměna vadné části podle volby a na náklady společnosti Fellowes. Tato záruka se nevztahuje na případy zneužití zařízení, jeho chybného provozu, nedodržení norem pro jeho používání, provoz skartovacího stroje s nesprávným napětím (jiným než je uvedeno na štítku) nebo neautorizované opravy. Společnost Fellowes si vyhrazuje právo účtovat zákazníkům

dodatečné náklady spojené s dodávkou náhradních dílů nebo servisu mimo zemi, v níž autorizovaný prodejce původně zařízení prodal. JAKÁKOLI PŘEDPOKLÁDANÁ ZÁRUKA, VČETNĚ ZÁRUKY PRODEJNOSTI NEBO VHODNOSTI PRO URČITÝ ÚČEL, JE TÍMTO ČASOVĚ OMEZENÁ NA VÝŠE UVEDENOU ZÁRUČNÍ DOBU. V žádném případě není společnost Fellowes zodpovědná za případné následné nebo náhodné škody přisuzované tomuto produktu. Tato záruka vám přiznává určená zákonná práva. Doba trvání, náležitosti a podmínky týkající se této záruky platí celosvětově, kromě případů, kde místní zákony ukládají odlišná omezení, výhrady nebo podmínky. Se žádostí o další podrobnosti nebo o servis v rámci této záruky se obraťte přímo na nás nebo na svého prodejce.